

*plan* your  
event with tero

# Votre **évènement d'entreprise** chez **tero** restaurant

Tero restaurant propose des formules de **privatisation** et repas pouvant s'adapter à tous vos besoins et envies : **fête de fin d'année, team building, dîner d'équipe, séminaire...** Des espaces de séminaire parfaitement aménagés et équipés de **matériel professionnel** sont également disponibles pour accueillir vos réunions d'entreprise avec **succès**.

**Deux lieux uniques** à Bruxelles et dans le Brabant Wallon :

- le **tero Bruxelles**
- le **tero Bierges**

**Contactez-nous** pour discuter de vos besoins et **laissez-nous vous guider** dans l'organisation de votre évènement pour en faire un véritable succès!

# sommaire

## tero restaurant

Tero restaurant Bruxelles

privatisation partielle ou  
totale du restaurant

Tero restaurant Bierges

privatisation partielle ou  
totale du restaurant

avec des amuse-bouches,  
un lunch ou un dîner

et une activité team  
building



contactez-nous

terro

event experiences  
**connecting** you to the  
essential, **quite naturally**  
!

restaurants





 **tero**  
**restaurants**  
BRUXELLES

# Tero restaurant Bruxelles

une table engagée au coeur de la ville de Bruxelles

Tero Bruxelles est un **restaurant décontracté** et **élégant** situé **au cœur de la ville** dans l'ancien atelier de l'artiste symboliste belge Fernand Khnopff, à Saint-Gilles.

Chez tero, la **cuisine est saine et savoureuse**, rythmée par les **saisons**. Nous nous engageons à cuisiner des produits locaux et de qualité provenant en grande partie de nos fermes.

Le restaurant dispose également d'un espace de réunion et d'événementiel équipée d'un projecteur.

Un lieu unique pour se rencontrer, travailler et se détendre.

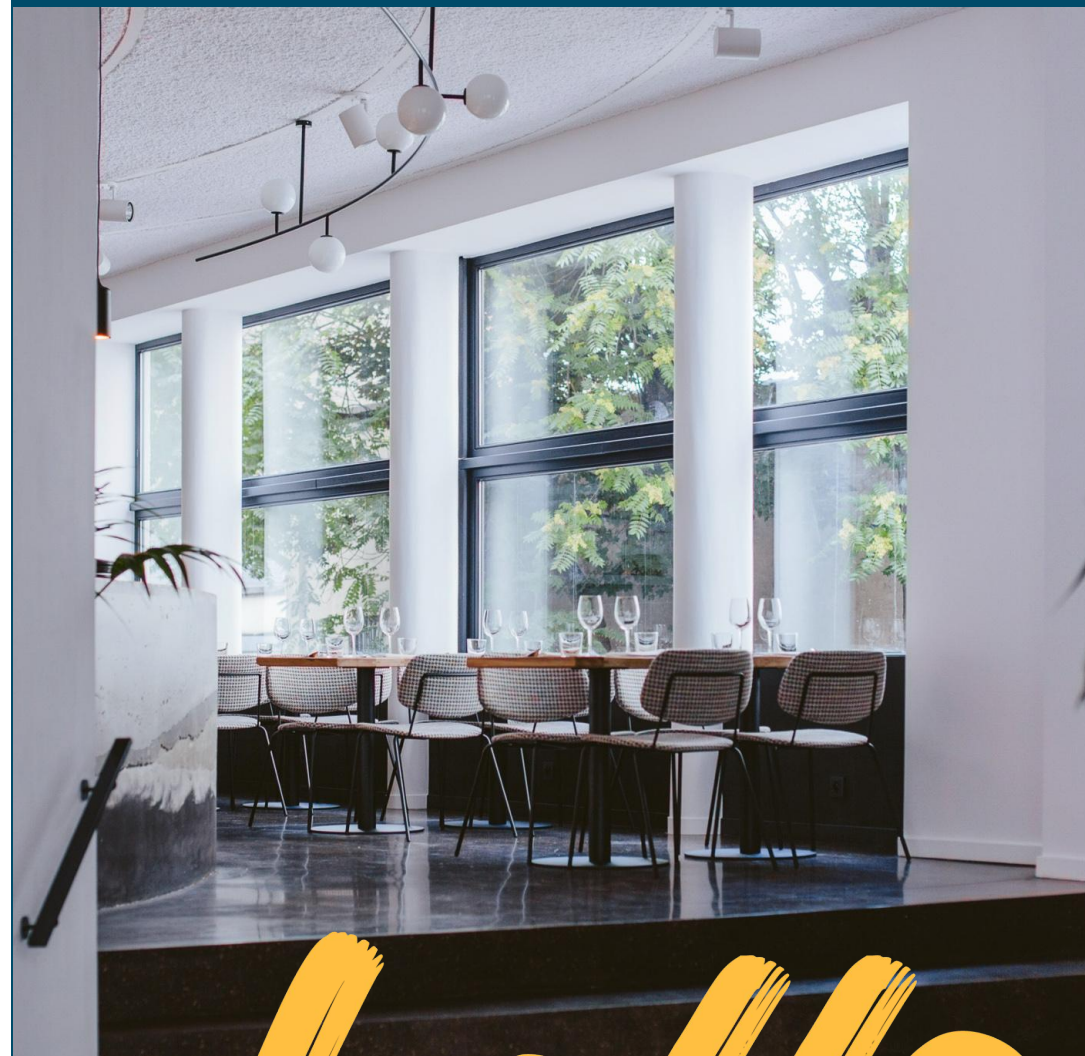

hello





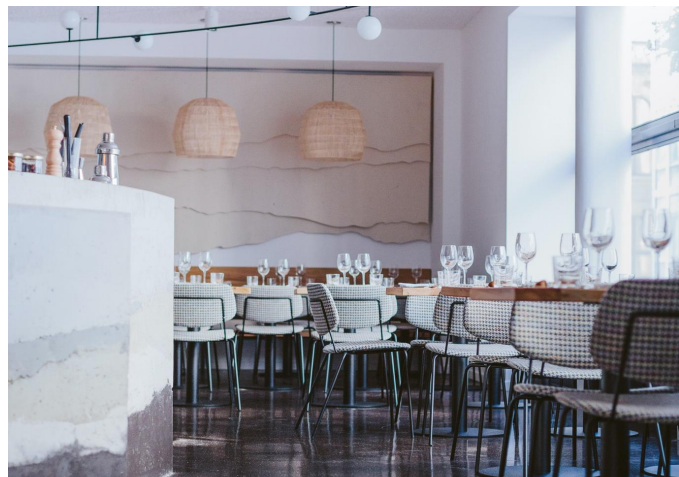

# accès



1 Rue Saint-Bernard,  
Saint-Gilles, Belgique

Google Maps : **tero Saint-Gilles**

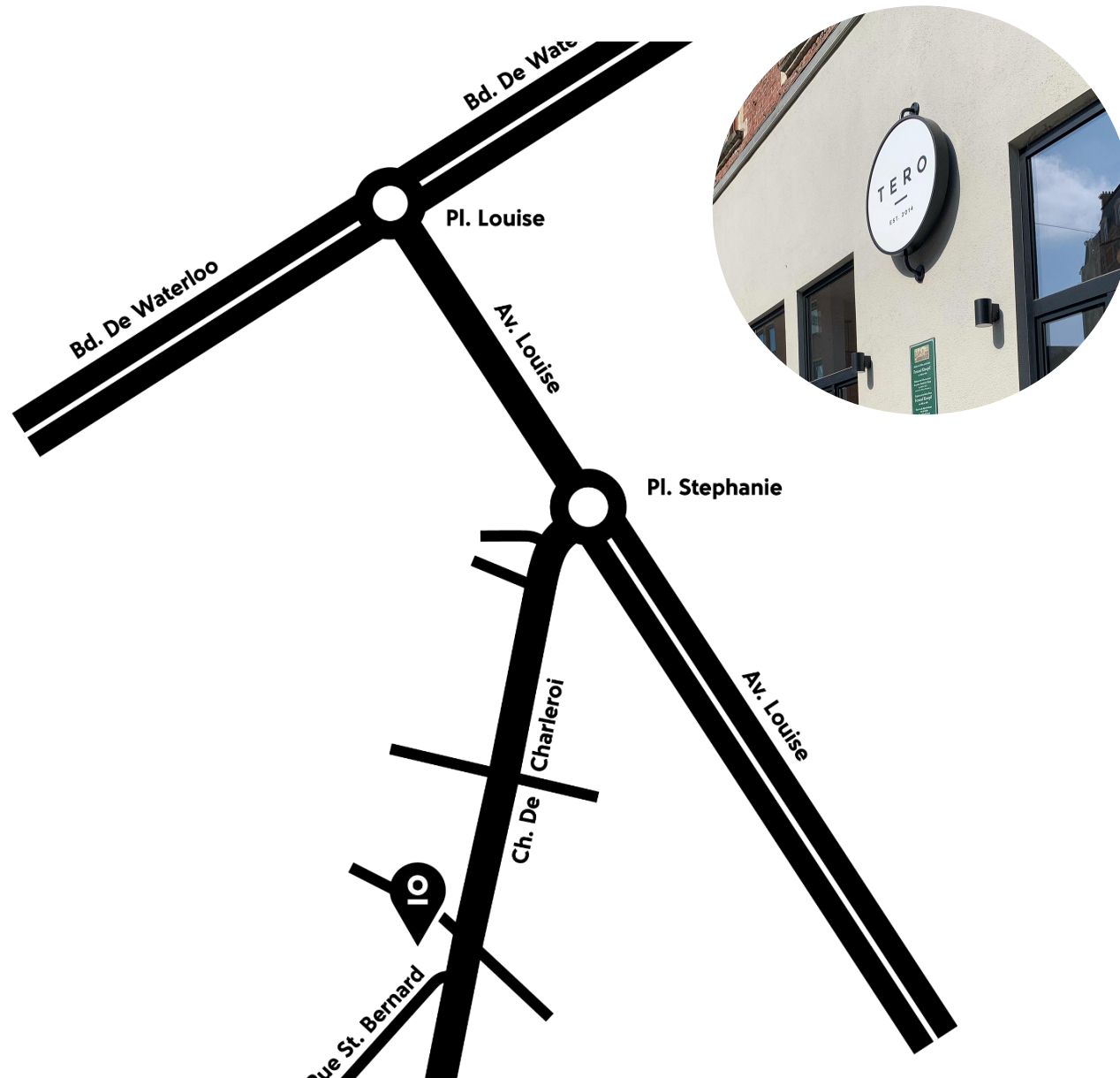
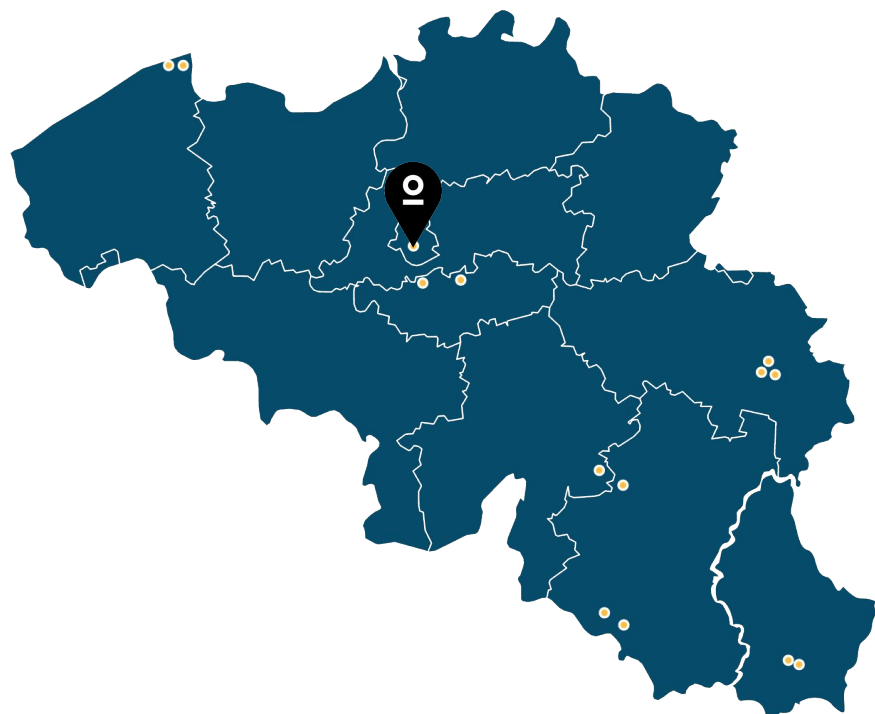



# les espaces

Tero restaurant Saint-Gilles possède plusieurs espaces **privatisables** ou non :

- la **mezza**, une salle de réunion dotée d'un projecteur, d'un paperboard et d'une machine à café pouvant accueillir jusqu'à 30 personnes ;
- le **1er étage**, ouvert sur le reste du restaurant, parfait pour un dîner de groupe et pouvant accueillir jusqu'à 40 personnes ;
- le **restaurant complet**, pouvant accueillir jusqu'à 150 personnes.

## mezza

WALKING DINNER	SEATED DINNER	THEATER	U-SHAPE	CLASS
30 people	28 people	25 people	12 people	20 people

## 1er étage

WALKING DINNER	SEATED DINNER	THEATER	U-SHAPE	CLASS
-	40 people	40 people	-	-

## restaurant

WALKING DINNER	SEATED DINNER	THEATER	U-SHAPE	CLASS
150 people	115 people	70 people	-	-





# la mezza

Notre restaurant situé à Saint-Gilles dispose d'un **espace privatisable et modulable** pour vos réunions, événements, repas ou conférences en toute intimité jusqu'à **28-30 personnes**.

Notre salle de réunion est dotée de tout le **confort** et du **matériel** nécessaire pour pouvoir travailler de façon **professionnelle**, en toute quiétude : projecteur, accès wifi, paperboard et machine à café.





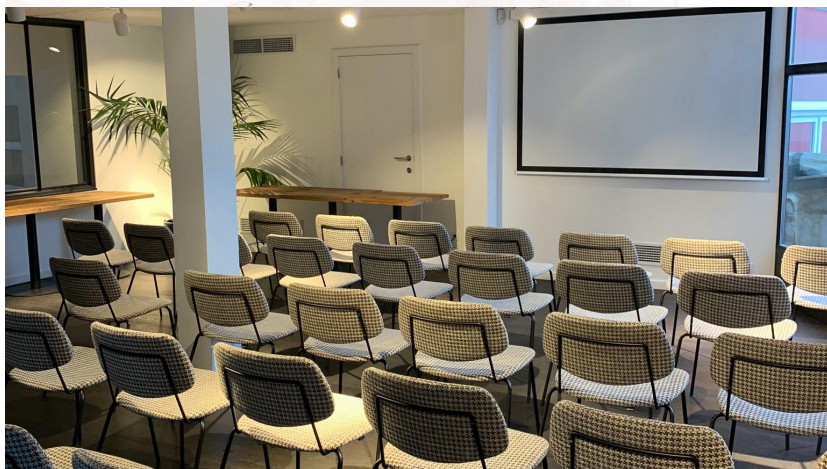

# le 1er étage

L'espace situé au premier étage du restaurant permet d'accueillir **jusqu'à 40 personnes** assises et est modulable pour l'organisation . Cet espace lumineux est ouvert sur le reste du restaurant et donne un accès direct à la mezzanine.

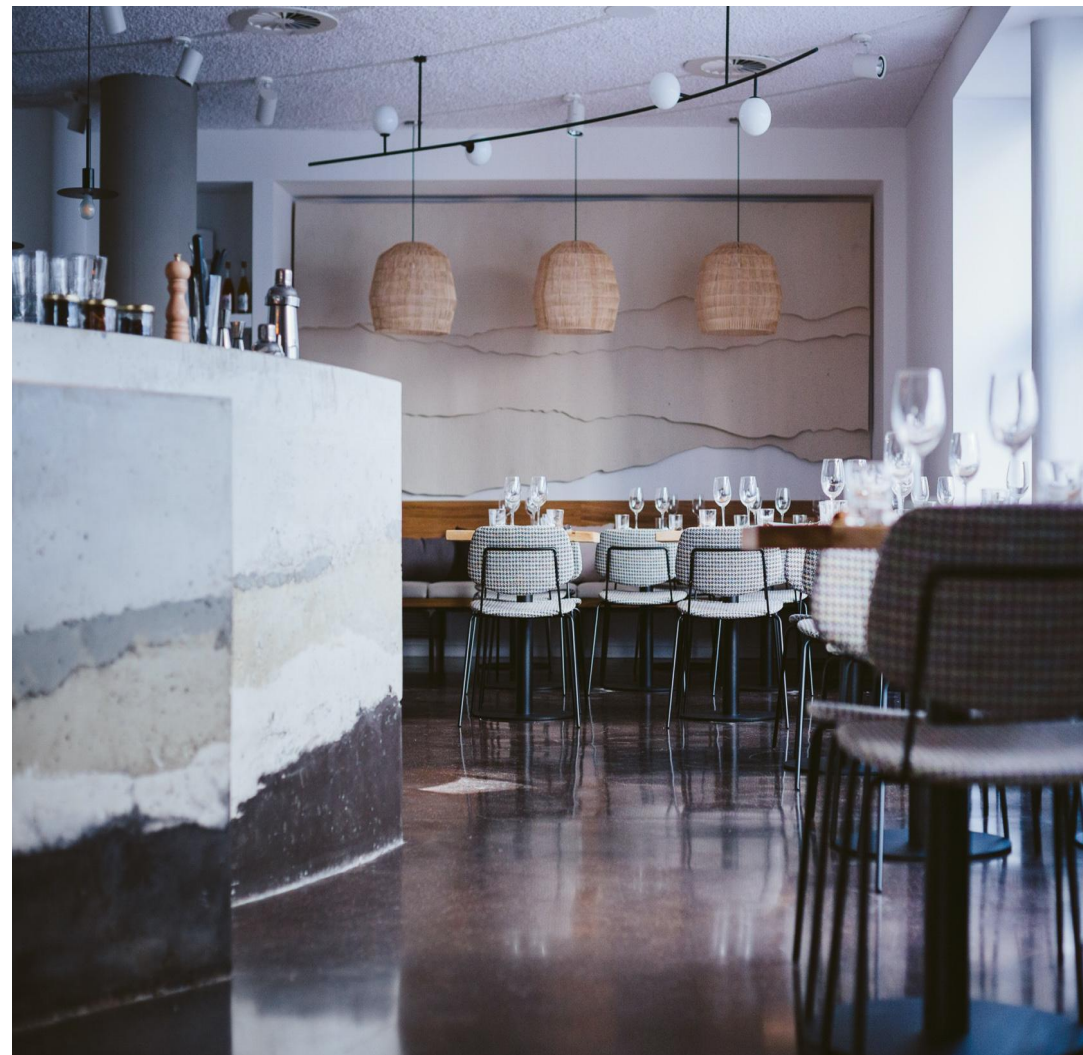



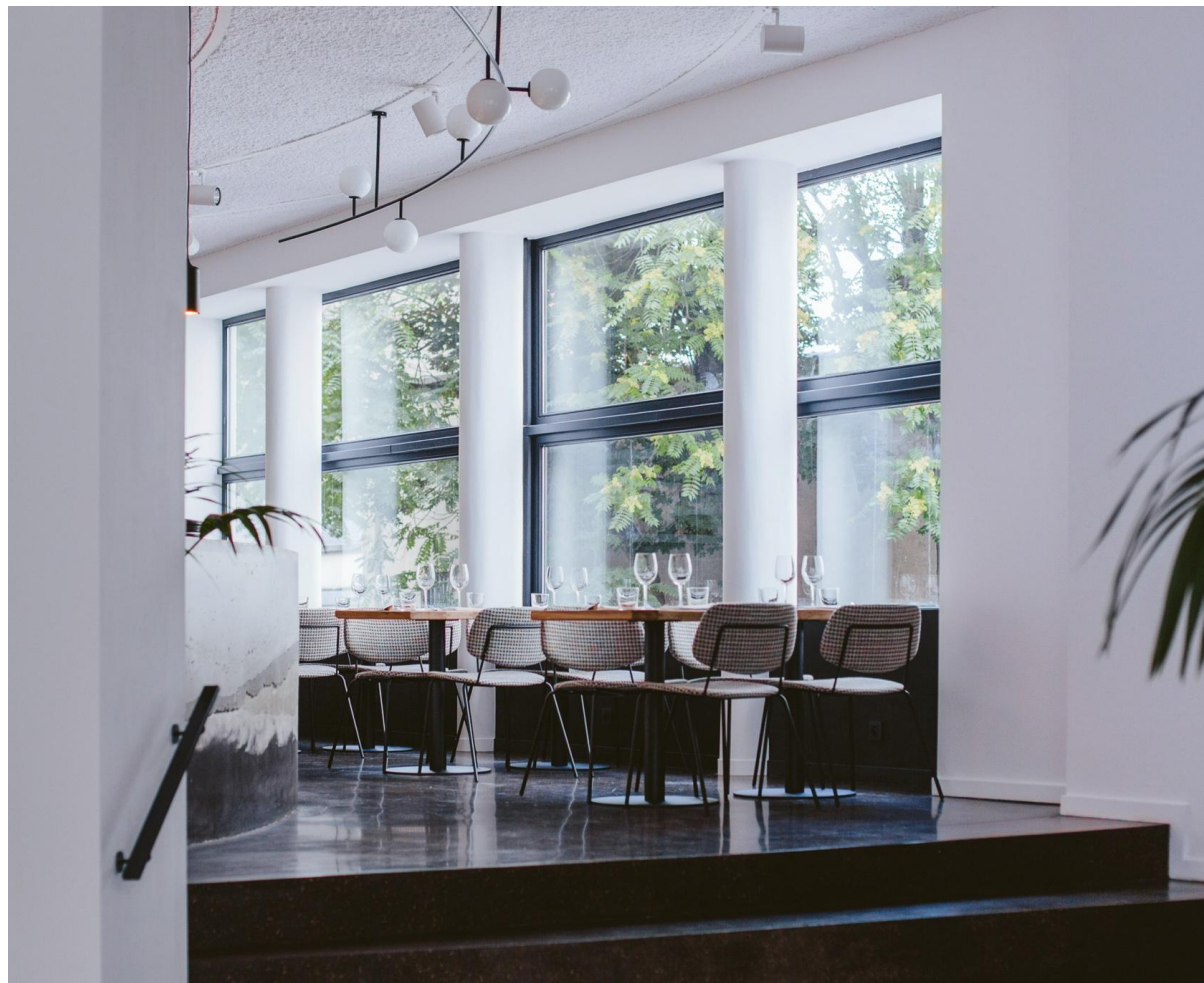

# le restaurant

Le resto tero de Saint-Gilles, d'une capacité totale d'environ **115 couverts**, vous offre tout le confort d'organiser votre gros évènement d'entreprise ou personnel.

Une **cuisine gourmande** et engagée avec uniquement des produits de **nos fermes** et de nos partenaires.









## tarifs de location de salles\*

- La **mezza** ..... **300€** / demi-journée
- La **mezza** ..... **600€** / la journée (10h - 23h)
- Privatisation **partielle** du restaurant ..... **750€** / demi-journée
- Privatisation **totale** du restaurant ..... **2000€** / demi-journée







**tero**  
**restaurants**  
BIERGES

# tero restaurant Bierges

## décontracté et élégant

**Tero Bierges**, restaurant décontracté et élégant situé dans le **Brabant wallon**, une cuisine **simple et naturelle**, rythmée par les légumes de **saison** de **notre ferme**.

Oubliez le concept de la traditionnelle assiette ! Nos recettes dédiées à la gastronomie durable sont décomposées en petits plats sains et gourmands à partager.

Le restaurant dispose également d'un **espace de réunion** et d'une **terrasse**.

Un lieu unique pour se rencontrer, travailler et se détendre.



# hello







*accès*

56 Rue des Champles,  
1301 Wavre, Belgique

Google Maps : **tero bierges**

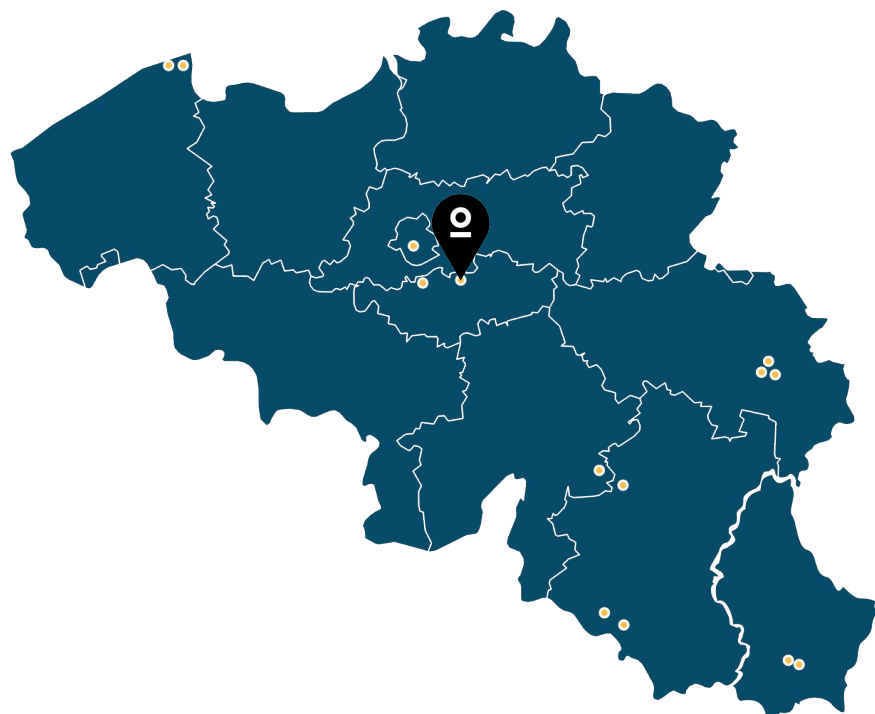

Bruxelles

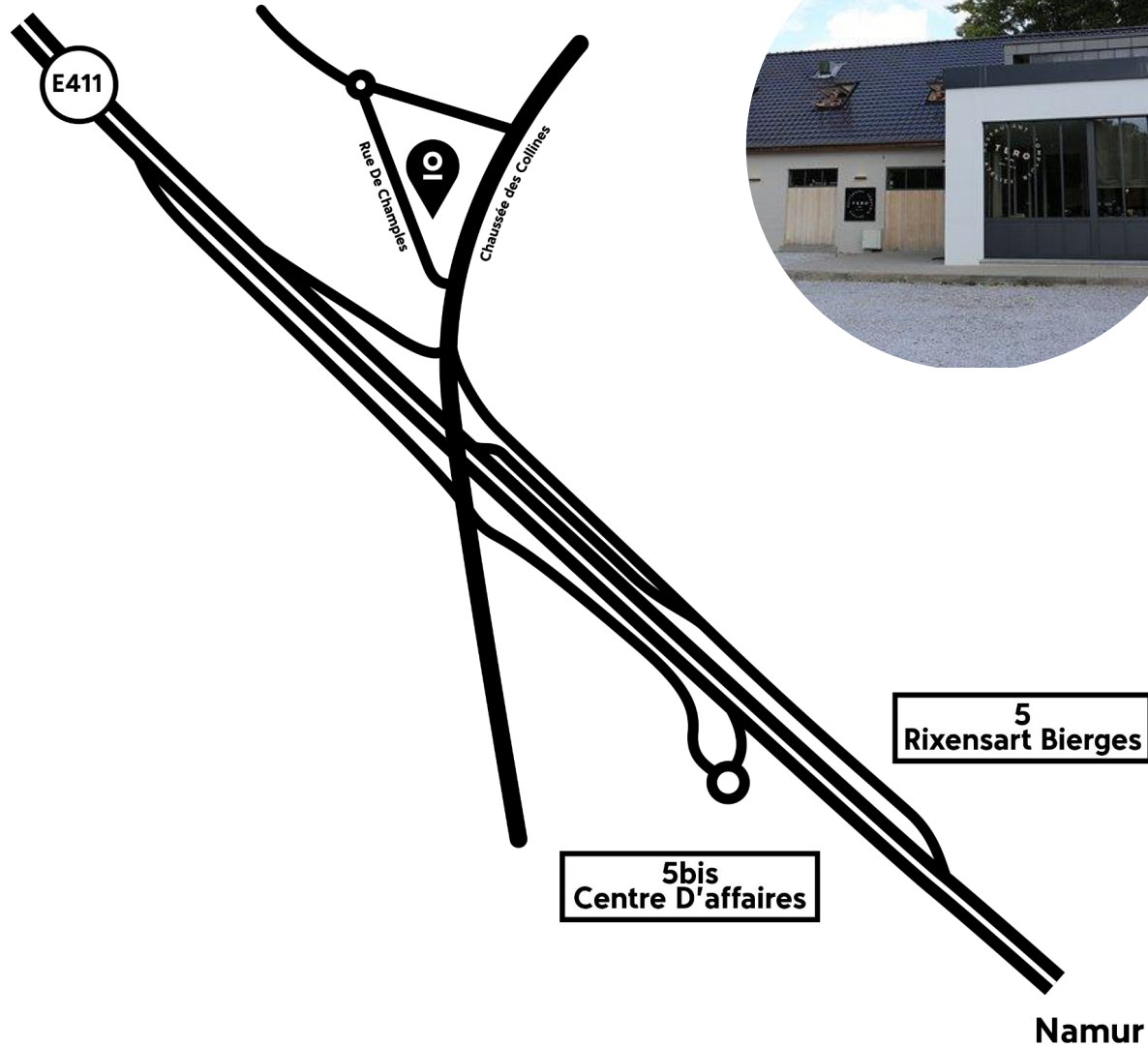

# les *espaces*

terro restaurant Bierges possède 2 espaces **privatisables** ou non :

- la **meeting room**, une salle de réunion dotée d'un projecteur, d'un paperboard et d'une machine à café pouvant accueillir jusqu'à 42 personnes ;
- le **restaurant**, pouvant accueillir jusqu'à 100 personnes.

## *meeting room*

THEATER  
42 people

U-SHAPE  
16 people

CLASS  
16 people

## *restaurant*

THEATER  
50 people

U-SHAPE  
40 people

CLASS  
30 people

## *dinner*

	MEETING ROOM	RESTAURANT
Seated dinner	32 people	84 people
Walking dinner	40 people	100 people





# la meeting room

Notre restaurant situé à Bierges dispose d'un **espace privatisable et modulable** pour vos réunions, événements, repas ou conférences en toute intimité jusqu'à **42 personnes**.

Notre salle de réunion est dotée de tout le **confort** et du **matériel** nécessaire pour pouvoir travailler de façon **professionnelle**, en toute quiétude : projecteur, accès wifi, paperboard et machine à café.





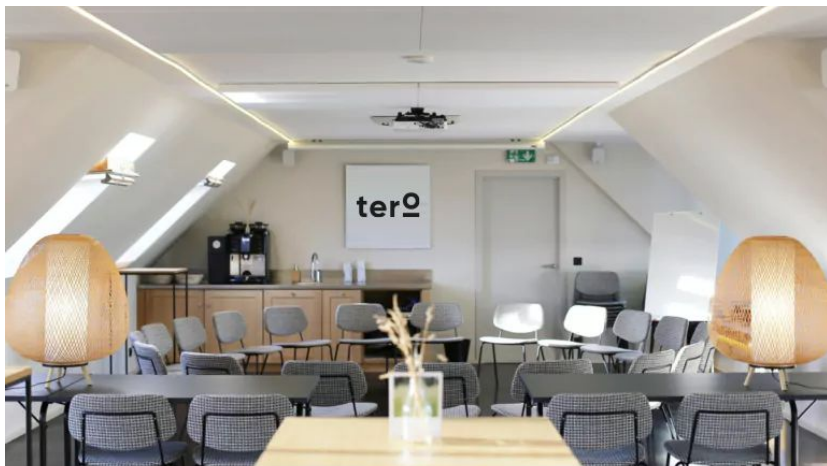

# le restaurant

Le resto tero de Bierges, d'une capacité totale de **84 couverts assis** et **120 personnes en walking dinner**, vous offre tout le confort d'organiser votre gros évènement d'entreprise ou personnel.

Une **cuisine gourmande** et engagée avec uniquement des produits de **nos fermes** et de nos partenaires.









## tarifs de location de salles\*

- La **meeting room** ..... **350€** / demi-journée
- La **meeting room** ..... **700€** / la journée (10h - 23h)
- Privatisation **totale** du restaurant ..... **1250€** / demi-journée



tero

**catering experiences**  
connecting you to **the**  
**essential,**  
**quite naturally!**

food



# le farm to table, source de notre offre catering

Aujourd'hui, il n'est tout simplement plus concevable pour un groupe comme tere de ne pas mettre à la base de ses principes le **respect de l'environnement** et donc du produit. En tant que groupe, **notre offre food va au-delà du simple approvisionnement local**, et ce en intégrant en son sein deux fermes appliquant les principes de **cultures BIO**. Le chef maraîcher travaille donc de concert avec nos chefs en cuisine afin de planifier les cultures qui alimenteront les restaurants du groupe ainsi que le traiteur offrant une véritable expérience **"farm to table"**.



# nature





**nos formules**  
*boissons*

# nos forfaits boissons lunch & dîner

*\*Pour les groupes de plus de 30 personnes, des formules supplémentaires sont disponibles sur demande ([gatien.v@tero.be](mailto:gatien.v@tero.be)).*

½ eau, jus frais, soft ou bière ..... 5€

coupe de prosecco ..... 10€

forfait “maison” ..... 10€

1 verre de vin blanc, rouge ou rosé, 1 bière ou 1 soft et ½ eau minérale.

forfait “vin” ..... 18€

1/2 bouteille de vin blanc ou rouge, et un ½ eau minérale.

thé, tisane ou café ..... 4,50€

droit de bouchon ..... 15€







# nos formules *food*

\*L'assortiment dépend de la saisonnalité et de l'arrivage du marché, les formules seront donc précisées 15 jours avant votre événement.

# les formules à grignoter tero

*\*Pour les groupes de plus de 30 personnes, des formules supplémentaires sont disponibles sur demande ([gatien.v@tero.be](mailto:gatien.v@tero.be)).*

Le petit **break** ..... **12,50€**

*Thé & café, jus de pomme-poire naturel, eau plate ou pétillante, fruits du jour, viennoiseries (+3,50€)*

Pour l'**apéro** ..... **10€**

*Houmous du jour, pain au levain bio, crudités de saison, salaison de notre ferme, affinage 12 mois, mélange de noix*

Les **finger food** ..... **15€**

*Assortiment de 4 amuse-bouches (froids ou chauds)*





# les formules lunch & diner

*\*Pour les groupes de plus de 30 personnes, des formules supplémentaires sont disponibles sur demande ([gatien.v@tero.be](mailto:gatien.v@tero.be)).*

Le **lunch végétarien** ..... **21€**

*Houmous du jour, légumes crus et cuits de saison*

Le **lunch carné** ..... **21€**

*Viande de la ferme, légumes crus et cuits de saison*

Le **buffet froid** et uniquement le midi ..... **35€**

*Assortiment de préparations froides tero (option sucrée en verrines +5€)*

La formule **à partager** ..... **44€**

*Mix d'assiettes végétariennes et carnées : 4 assiettes froides, 5 assiettes chaudes et 2 desserts tero à partager*

La formule **individuelle** ..... **48€**

*1 assiette froide, 1 assiette chaude, 1 accompagnement et 1 dessert au choix par personne*



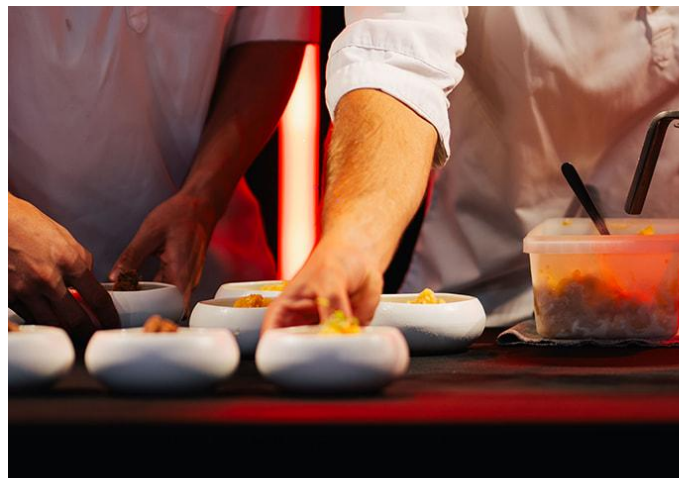
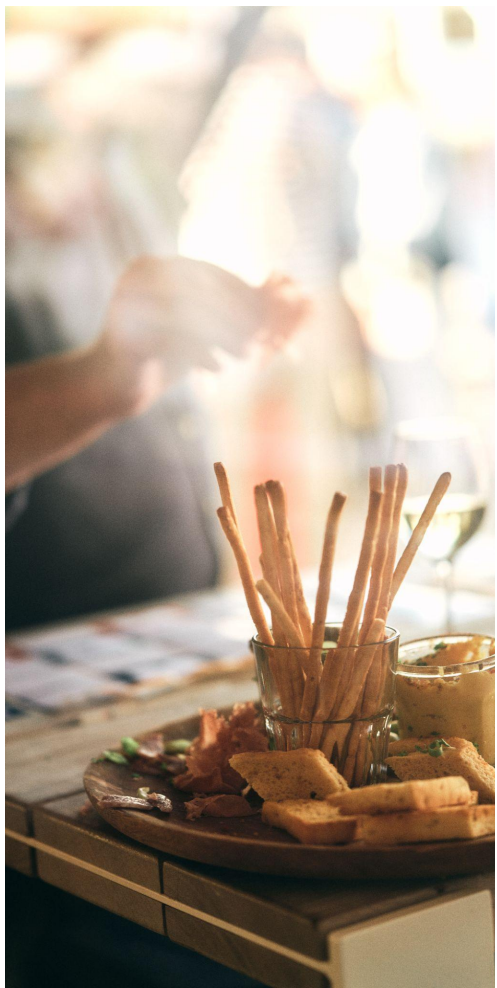



tero  
farm

**catering experiences**  
connecting you to **the**  
**essential,**  
**quite naturally!**

# tero farm

Notre **service traiteur** et nos **restaurants** proposent une cuisine **locale, saine, naturelle** et rythmée par les **saisons** dont les produits proviennent directement de **nos fermes** ainsi que de nos **fermes partenaires**.

Nos assortiments dépendent de la **saisonnalité** et de l'**arrivage du marché**, les formules seront donc précisées 15 jours avant votre évènement.

## maraiçage

**3ha** de fruits et légumes  
certifiés bio

## élevage

**80 vaches** Salers

**650 porcs** duroc (plein air)

**40 moutons** Ardennais Roux

## miel

**6 ruches** (150kg de miel  
par an)













terro

**team building**  
experiences **connecting**  
you to the essential,  
**quite naturally !**

*team building*

INDOOR ACTIVITIES

# be creative



## 60" to win

Le **chrono** est lancé et c'est parti pour 1 minute de suspens, de **rapidité** et de **fou rire**.

Tous les moyens sont bons pour parvenir au bout de la tâche demandée en seulement **60 secondes** !

Un "jeu apéritif" idéal pour mettre l'**ambiance** dans un groupe aussi rapidement que s'enchaînent les multiples challenges.

[>> détails et tarifs, cliquez ici](#)



# be creative



# escape

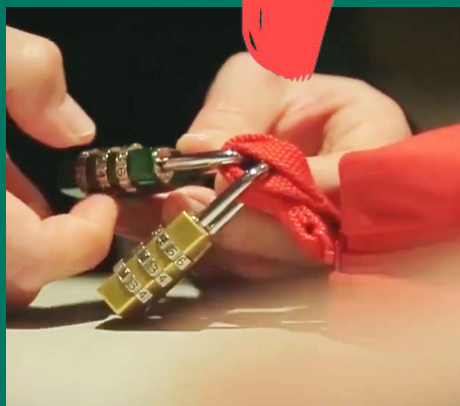

## escape box

Si un Escape Game classique vise à sortir d'une pièce, notre Escape Box, aura pour objectif de pénétrer dans une **valise** en ouvrant jusqu'au dernier **cadenas**.

Une activité qui renforcera les leviers indispensables au bon fonctionnement de votre **équipe** : l'écoute, la répartition des tâches, la prise de décision en équipe ainsi que révéler les **compétences** des personnes plus discrètes dans le groupe.

[>> détails et tarifs, cliquez ici](#)

# game



# be creative



## lego challenge

Un **concept** innovant, redoutablement efficace. Ce challenge est idéal pour renforcer la **collaboration**, la capacité d'adaptation et la **communication** entre collègues.

Les équipes devront **créer des objets imposés** avec des **contraintes précises**, progressives et tant **inattendues** que **créatives**.

[>> détails et tarifs, cliquez ici](#)

# be creative



# geek



## quiz game

Organisé avant, autour ou après un repas, notre **quiz** parsemé de musiques est la garantie d'une **ambiance unique**!

Les propositions de réponses, actées par un système de boîtier 'Power Vote', ainsi que leurs résultats, apparaissent en temps réel sur un écran géant.

[>> détails et tarifs, cliquez ici](#)



# only





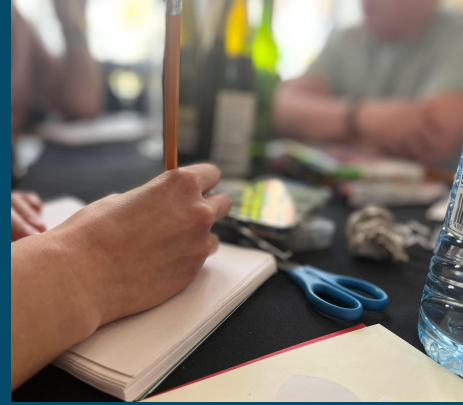

## wine academy

Mettez en valeur les **talents créatifs** de votre équipe ! Votre défi sera de **créer** des vins d'exception, de les "**brander**" avec une **présentation originale** et de les **défendre** face à un jury impitoyable.

Préparez-vous à **une compétition passionnante** où vous devrez utiliser votre **savoir-faire** et votre **esprit d'équipe** pour décrocher la victoire. Cette activité unique permettra à votre équipe de **se dépasser** et de découvrir de nouveaux **talents cachés**.

>> détails et tarifs, cliquez ici



terō

**team building**  
experiences **connecting**  
you to the essential,  
**quite naturally !**

*team building*

OUTDOOR ACTIVITIES

# city



## city play

Un **rallye numérique** avec tablettes tactiles géolocalisées. Les environs deviennent votre plateau de jeu. **Défis** culturels, **ludiques** et de vitesse : les équipes devront réussir un maximum de challenges pour remporter le trophée.

Des formules courtes en **1h00 ou 2h00** adaptées à vos meetings, idéales pour clôturer votre réunion de travail.

[>> détails et tarifs, cliquez ici](#)

# game



# city



## xmas play

Découvrez le Christmas Play, la **variante Noël** du **City Play**.

C'est LA formule pour vos sorties de fin d'année. Elle se joue sur tous les marchés de Noël et vous propose des **défis thématiques** sur des sujets liés aux fêtes de fin d'année.

Si vous cherchez un teambuilding outdoor en **hiver**, c'est la solution parfaite.

[>> détails et tarifs, cliquez ici](#)

# game



# mais tero ce sont aussi des *engagements*

## Sur la voie d'un impact positif

Chez tero, nous sommes une bande de **joyeux optimistes** et chaque pas en avant nous rapproche un peu plus de notre objectif : devenir une **entreprise la plus responsable et durable possible**.

Penser à la **durabilité** et à **l'impact sociétal** dans tous nos projets est ce qui nous  **motive** le plus. Car nous n'avons qu'une seule planète, et il est grand temps de faire mieux demain. .

Travailler avec nous, c'est aussi faire partie du changement.







## et ensuite ?

### Mesurer notre impact

L'ensemble du groupe **tero** met en œuvre des actions pour **améliorer** notre **IMPACT** à tous les niveaux. Notre **certification "B Corp"** est **un petit pas** de plus dans cette grande **aventure entrepreneuriale**.

Le label dit "B Corp" est une certification accordée aux sociétés commerciales qui répondent à des **exigences sociétales et environnementales**, de **gouvernance** et de **transparence publique**.



# ils nous font *confiance*







# nous *contacter*

houses@tero.be

<https://tero.be/fr/restaurants/>

Gatien vander Borght

+32 478 42 63 64

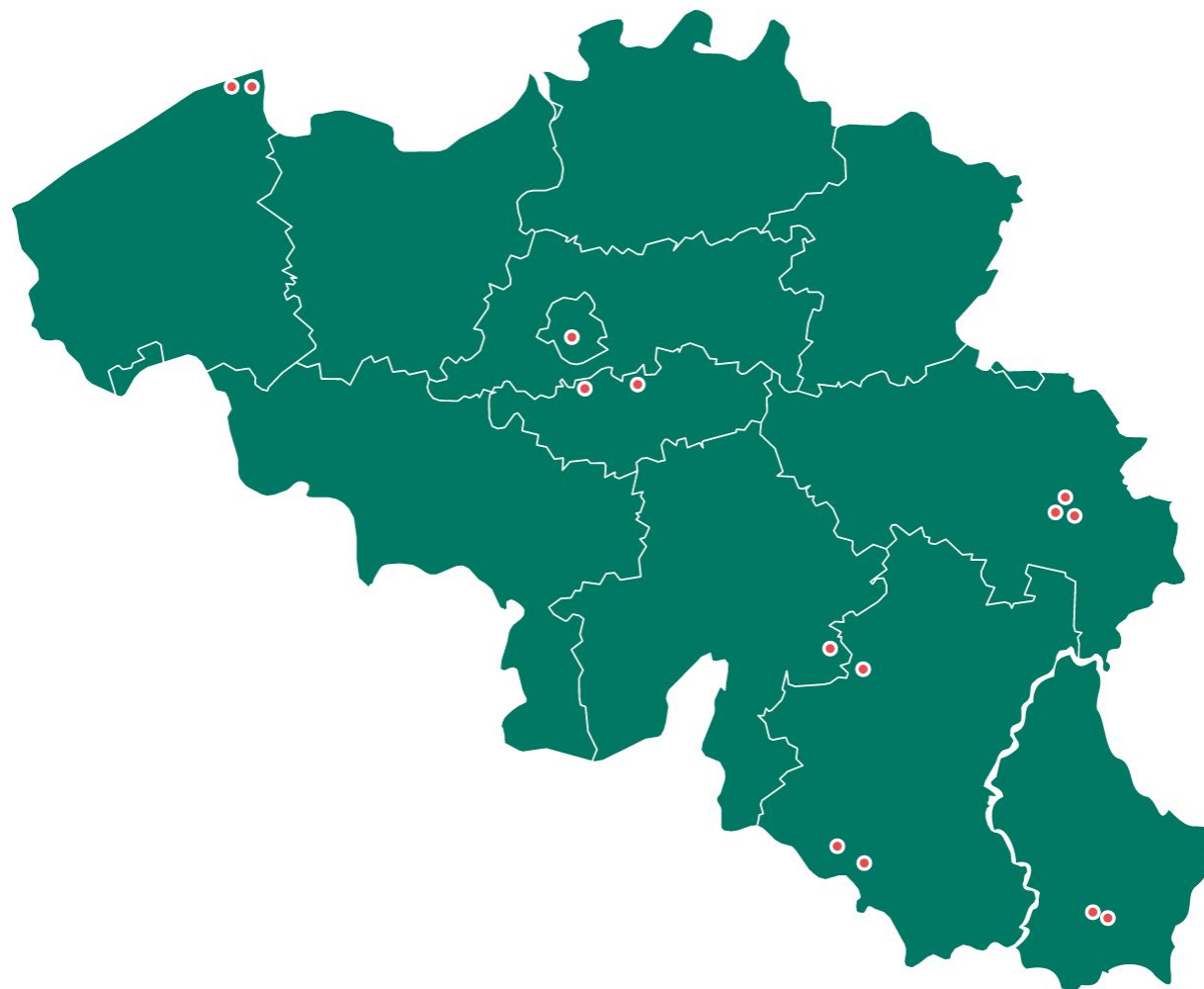

● Tero venues